

Da: Istituto Pangea Onlus [info@istpangea.it]
Inviato: giovedì 3 marzo 2016 12:16
A: Istituto Pangea Onlus
Oggetto: Novità proposte attività didattiche Istituto Pangea
Allegati: Depliant Pangea 2014 light.pdf; campi scuola elenco sintetico.pdf; elenco attività 2015-16.pdf; Seminario ea di base 2016.pdf; SeminarioAV 2016.pdf

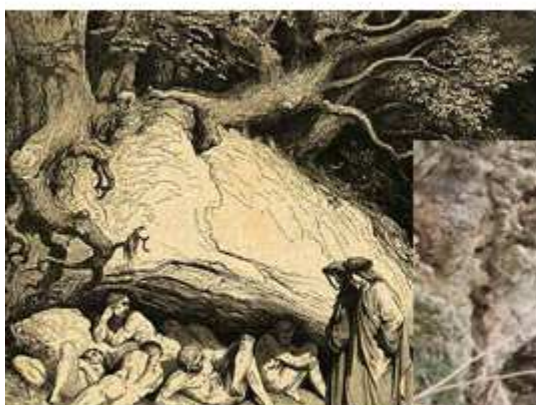

NOVITA' 2016



Fra realtà e Divi
porta alla s

Dalla selva oscura
macchia assolata,
suggestivi dove pi
rievocano allegori
danteschi.

Al dirigente scolastico

Al referente per i progetti di educazione ambientale

Al referente per le visite d'istruzione

Sabaudia, 2 marzo 2016

Ns. rif.: 12/16

Oggetto: proposte di visita di visite guidate, attività d'interpretazione ed educazione ambientale, campi scuola nel Parco Nazionale del Circeo e nella provincia di Latina

Sperando di fare cosa gradita, con la presente siamo lieti di sottoporre alla Vs attenzione alcune proposte didattiche a carattere naturalistico e storico culturale che possono essere svolte nel Parco Nazionale del Circeo e nella provincia di Latina.

L'Istituto Pangea è una associazione ONLUS, con sede nel Parco Nazionale del Circeo, che dal 1992 è impegnata a livello internazionale e nazionale in attività di educazione e formazione per l'ambiente e le aree protette. Dal 2005, inoltre, l'associazione progetta e realizza attività di interpretazione ambientale e visite guidate turistiche e naturalistiche nel territorio del Parco Nazionale del Circeo e, più in generale, del territorio del basso Lazio con la principale finalità di far scoprire al visitatore il patrimonio ambientale, storico e culturale dell'area in questione, attraverso la conoscenza e l'approccio diretto. Per questo motivo gli operatori dell'Istituto Pangea che svolgono il ruolo di guide sono interpreti ambientali in grado di tradurre il linguaggio della natura e di leggere il paesaggio per raccontare la sua storia utilizzando delle chiavi di lettura specifiche.

L'elenco delle attività inviato è solo un campione dei percorsi tematici che si possono effettuare nel parco. La totalità delle proposte del progetto *"Un parco fuoriclasse"*, le descrizioni in dettaglio, nonché eventuali adattamenti necessari per rispondere ad esigenze specifiche, possono essere richiesti alla nostra segreteria che provvederà a formulare una proposta ad hoc, corredata di relativo preventivo di spesa ai seguenti recapiti: 0773 511352; 348 3617966; posta elettronica info@istpangea.it. Per maggiori informazione sull'Istituto Pangea e le sue attività, Vi invitiamo a visitare il nostro sito web www.istpangea.it. Ringraziando per l'attenzione, rimaniamo a disposizione per eventuali ulteriori informazioni e/o chiarimenti e con l'occasione porgiamo distinti saluti.

Stefano)



ISTITUTO PANGEA ONLUS

Sede Legale e Uffici:

c/o Centro Visitatori Parco Nazionale del Circeo

Via Carlo Alberto - 04016 Sabaudia (LT)

Tel. / Fax: +39 0773 511352

Website: www.istpangea.it

E-mail: campus@istpangea.it

PEC (Posta Elettronica Certificata): istituto.pangea@pec.istpangea.it

UN'AULA A CIELO APERTO

OLTRE 20 ANNI PER L'AMBIENTE



L'Istituto Pangea è un'associazione ONLUS che dal 1992 è impegnata a livello nazionale e internazionale in attività di educazione e formazione per l'ambiente e le aree protette. Il dipartimento di Educazione Ambientale dell'associazione gestisce, in convenzione con il Comune di Sabaudia, il **LABNET LAZIO** dove si progettano e si realizzano percorsi di educazione ambientale per tutte le scuole di ogni ordine e grado. L'Istituto Pangea è un ente di formazione per il personale della scuola riconosciuto dal Ministero della Istruzione Università e Ricerca (DM 177/2000).



**LABNET
LAZIO**

VISITE GUIDATE,
ATTIVITÀ D'INTERPRETAZIONE
ED EDUCAZIONE AMBIENTALE,
CAMPI SCUOLA NEL PARCO
E IN PROVINCIA DI LATINA

Il Parco Nazionale del Circeo è una perfetta aula all'aperto che emoziona con paesaggi unici, grazie alla varietà di ambienti vicini e interdipendenti fra loro che offrono numerosi spunti per la didattica e approfondimenti scientifici e culturali. Il promontorio, la duna, i quattro laghi costieri, la foresta di pianura, l'isola di Zannone, i centri storici di S. Felice Circeo e Sabaudia, l'area archeologica della Villa di Domiziano aspettano solo di svelare il loro incanto.

Per proposte didattiche e preventivi gratuiti:

**Istituto Pangea Onlus
c/o Centro Visitatori del
Parco Nazionale del Circeo**
Via Carlo Alberto, 148
04016 Sabaudia (LT)
Tel./Fax 0773 511352
Mobile 348 3617966
www.istpangea.it
info@istpangea.it

Patrocinio di



**PARCO
NAZIONALE
DEL CIRCEO:
UN PARCO
FUORICLASSE**

Immagine di copertina di Paolo Petrignani

Foto Francesco La Carbonara







Istituto Pangea ONLUS
Labnet Lazio, laboratorio di Educazione Ambientale

Seminario

***Un parco per educare:
approccio all'Educazione Ambientale sul campo***

Sabaudia, Parco Nazionale del Circeo

Venerdì 18, (dalle ore 15.30 alle 19.30)

sabato 19, domenica 20 (dalle 9.00 alle 14.00 e dalle 15.00 alle 18.00)

marzo 2016



Ore di didattica: 20

Sintesi degli argomenti trattati:

- ✿ **dall'Educazione Ambientale all'Educazione allo Sviluppo Sostenibile: un approccio interdisciplinare in continua evoluzione;**
- ✿ **buone pratiche, casi di studio e percorsi educativi mirati, (Citizen Science, Place Based Education, Equilibri naturali);**
- ✿ **il coinvolgimento emotivo, fisico, intellettuale;**
- ✿ **la ricerca d'ambiente come strumento di conoscenza del territorio;**
- ✿ **la progettazione di percorsi multidisciplinari .**

Obiettivi

(Al termine del seminario i partecipanti dovrebbero essere in grado di:)

- ✿ **condividere il concetto di Educazione Ambientale;**
- ✿ **fare rete;**
- ✿ **coinvolgere gli alunni in un approccio emotivo, sensoriale, conoscitivo del territorio;**
- ✿ **realizzare una ricerca d'ambiente;**
- ✿ **elaborare i dati raccolti;**
- ✿ **formulare un progetto multidisciplinare legato al territorio.**

Metodologia:

Attività in aula e sul campo, lavori di gruppo

Destinatari

Insegnanti di ogni ordine e grado.

Costo

150 euro a persona comprensivo del materiale didattico individuale.

Al termine del seminario verrà effettuata una verifica del raggiungimento degli obiettivi e rilasciato un attestato di partecipazione.

Dal 2003 il Ministero dell'Istruzione, dell'Università e della Ricerca (MIUR)-Dipartimento per lo sviluppo dell'Istruzione- ha accreditato l'Istituto Pangea come soggetto formativo del personale della scuola, come previsto dal D. M. 177/2000, art. 2-c.4

Un parco fuori classe

CAMPI SCUOLA RESIDENZIALI NEL PARCO NAZIONALE DEL CIRCEO



Leggenda

percorso pianeggiante ==

percorso accidentato ≍

percorso in salita //

percorso percorribile in sedia a rotelle ○

scale facoltative 

sono necessari gli scarponi 

sono utili gli stivali di gomma 

PROPOSTA 100 == ≍ // 

PARCO NAZIONALE DEL CIRCEO – Uno sguardo sul parco – da 2 a 6 giorni residenziali

In un percorso vario per attività e itinerari i diversi ambienti del parco svelano i loro aspetti naturali storici e culturali.

PROPOSTA 101 == ≍ //   

PARCO NAZIONALE DEL CIRCEO – Acqua che scorre, acqua che resta, acqua che manca – da 2 a 3 giorni residenziali

Gli ambienti del parco sono caratterizzati dalla presenza o dall'assenza dell'acqua. Un percorso articolato permette di toccarne le implicazioni naturali, storiche e culturali.

PROPOSTA 102 == ≍ //

PARCO NAZIONALE DEL CIRCEO – Piacere di riconoscerla – da 2 a 3 giorni residenziali

Il nome delle piante si scopre attraverso l'osservazione e l'uso delle guide di riconoscimento con un processo metodologico che unisce rigore scientifico e divertimento senza perdere di vista la tradizione.

PROPOSTA 103 == ≍ //

PARCO NAZIONALE DEL CIRCEO – Un parco biodiverso – da 2 a 6 giorni residenziali

La foresta di pianura, la duna, i quattro laghi costieri il promontorio del Circeo e l'isola di Zannone, costituiscono il mosaico di ambienti naturali del Parco. A un territorio così vario corrisponde un'alta biodiversità rappresentata da una ricchezza di specie animali e vegetali estremamente interessante.

PROPOSTA 104 == ○

PARCO NAZIONALE DEL CIRCEO – La farmacia del parco – 3 giorni residenziali

Un'attività didattica sul campo e in laboratorio permette di scoprire le piante medicinali utilizzate dall'uomo quando prendeva direttamente dalla natura tutte le risorse per vivere, nonché di sperimentare decotti, infusi e pomate.

PROPOSTA 105 == ≍ // 

PARCO NAZIONALE DEL CIRCEO – GAETA -PRIVERNO – L'antica Roma di... provincia fra ville Imperiali, ricche città e natura – 3 giorni residenziali

Un percorso di avvicinamento al mondo romano che passa attraverso la Villa di Domiziano sulle sponde del lago di Paola e la visita al Museo Nazionale di Gaeta; l'immersione fra le piante collegate a ninfe, dei, miti; ma anche tramite la visita al particolare Museo Archeologico di Priverno. Un piccololo e moderno museo dove scoprire il volto di Domiziano, gli splendidi mosaici di ricche ville, gli arredi e le usanze tipiche della vita quotidiana, ma anche la passione e il lavoro di ricerca degli archeologi che hanno lo hanno allestito.

N.B.: costo aggiuntivo per gli ingressi ai musei

Istituto Pangea ONLUS
Labnet Lazio, laboratorio di Educazione Ambientale

Seminario

“Un’aula verde per conservare la biodiversità”

Sabaudia, Parco Nazionale del Circeo

8, 11, 15, 17, 22 marzo (dalle ore 15.30 alle 19.30)



Ore di didattica: 20

Sintesi dei temi trattati:

- ♣ **educare ai valori della biodiversità e alla condivisione dei principi della sua conservazione attraverso la realizzazione di un aula verde;**
- ♣ **la ricerca d’ambiente come strumento di conoscenza della biodiversità locale;**
- ♣ **gli ambienti da ricreare, le specie da mettere a dimora, le eventuali strutture;**
- ♣ **le tecniche per mettere a dimora le piante.**

Obiettivi

(Al termine del seminario i partecipanti dovrebbero essere in grado di:)

- ♣ **contribuire alla conservazione della biodiversità locale;**
- ♣ **effettuare una ricerca d’ambiente;**
- ♣ **formulare un progetto di aula verde;**
- ♣ **avviare un’aula verde.**

Metodologia:

Attività in aula e sul campo, lavori di gruppo

Destinatari

Insegnanti di ogni ordine e grado.

Costo

150 euro a persona comprensivo del materiale didattico individuale.

Al termine del seminario verrà effettuata una verifica del raggiungimento degli obiettivi e rilasciato un attestato di partecipazione.

**Dal 2003 il Ministero dell’Istruzione, dell’Università e della Ricerca (MIUR)-
Dipartimento per lo sviluppo dell’Istruzione- ha accreditato l’Istituto Pangea come
soggetto formativo del personale della scuola, come previsto
dal D. M. 177/2000, art. 2-c.4**

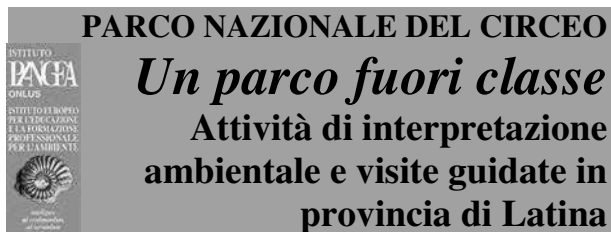

PARCO NAZIONALE DEL CIRCEO

Un parco fuori classe

Attività di interpretazione ambientale e visite guidate in provincia di Latina

Itinerari di mezza giornata da combinare

PROPOSTA 00

DUNA - L'amico ritrovato – Attività di armonizzazione fra i componenti del gruppo e la natura

ARCHEOLOGIA NEL VERDE

PROPOSTA 1

VILLA DOMIZIANO – Un giorno da Imperatori – L'uso razionale dell'acqua era un'insospettabile virtù degli antichi romani



BORGO DI VILLA FOGLIANO

PROPOSTA 2

VILLA FOGLIANO - I segreti del giardino della Contessa – Ada Wilbraham invitava i suoi ospiti a fare una passeggiata in Africa....venite anche voi

FORESTA-CENTRO VISITATORI

PROPOSTA 3

FORESTA - Lavori in corso!! - Un percorso alla scoperta della "vita" nella Selva prima della Bonifica

PROPOSTA 4

FORESTA - Naturain tutti i sensi! – Si possono usare tutti i sensi per esplorare la foresta

PROPOSTA 15

FORESTA - Disordine o ricchezza di vita? -Le generose querce della foresta permettono a molte specie vegetali di crescere ai loro piedi

PROPOSTA 23

VIVAIO DEL CORPO FORESTALE DELLO STATO – Pollicini verdi – I ragazzi imparano a seminare

PROPOSTA 95

CENTRO VISITATORI – Dalla lestra alla foresta – La foresta ha una Storia da raccontare a chi sa leggerne i segni

FORESTA- LOC. CERASELLA

PROPOSTA 5

FORESTA - Ehi di casa! – Il bosco nasconde tante "case" diverse

PROPOSTA 6

FORESTA - Il bello della palude - La selva del Circeo è l'ultima foresta allagata d'Italia

PROPOSTA 10

FORESTA - Le piante si raccontano – Il parco del Circeo è ricco di specie vegetali, con un po' di pazienza e uno o due "trucchi del mestiere" è possibile imparare a riconoscerne qualcuna

PROPOSTA 12

FORESTA - La farmacia del parco – In natura si trovano erbe per uso medicinale, cosmetico e alimentare

PROPOSTA 19

FORESTA - Cerro una volta: la foresta racconta – La foresta è il luogo ideale per raccontare le favole

PROPOSTA 20

FORESTA - Scopriparco - Caccia al tesoro nella foresta planiziaria

PROPOSTA 24

ESCURSIONE NOTTURNA - Il popolo della notte - Di notte il Parco si anima: chi mangia, chi cerca compagnia, chi...

PROPOSTA 13

FORESTA - Gli dei fra le fronde – Il Parco del Circeo è il luogo ideale per scoprire miti e leggende legate alle piante

FORESTA - LOC. COCUZZA

PROPOSTA 11

FORESTA - A scuola con Sibilla Aleramo – Solo 70 anni fa maestre e infermiere erano delle vere pioniere nella selva del Circeo

PROMONTORIO – QUARTO CALDO

PROPOSTA 7

PROMONTORIO - Il respiro del mare - il mare, le rocce e le piante del promontorio del Circeo hanno uno stretto rapporto

PROMONTORIO - QUARTO FREDDO

PROPOSTA 9

FORESTA - Nel bosco della Sibilla - La vita dell'uomo si è intrecciata spesso con quella del bosco mediterraneo

PROPOSTA 14

PROMONTORIO – Il libro di pietra - Il promontorio svela la sua storia a chi sa leggerne i segni

PROPOSTA 90

PROMONTORIO -Tra sacro e profano -Il frondoso sentiero dietro la chiesa dell'Immacolata si apre su insospettabili scorci di natura

PROPOSTA 112

PROMONTORIO - Il Divin Passo - Fra realtà e Divina Commedia un verde Dante ci porta alla scoperta del Promontorio.

DUNA

PROPOSTA 8

DUNA - Un ambiente di confine – La duna è il luogo dove il mare e la terra s'incontrano



PROPOSTA 49 a

DUNA – La luce dorata della duna – Una passeggiata sulla duna permette di abbracciare lago e mare

PROPOSTA 59

DUNA – Chi arriva arriva – La duna è il luogo dove il mare e la terra s'incontrano

PROPOSTA 111

DUNA - Gli dei fra le onde - Il Parco del Circeo è il luogo ideale per scoprire miti e leggende legate agli elementi marini

LAGHI

PROPOSTA 94

LAGO DI FOGLIANO - Biodiversità acqua – Piante e animali hanno adattamenti particolari alla vita nelle zone umide

PROPOSTA 22

BIRDWATCHING - Le ali del parco – Gli uccelli migratori sostano nei laghi del Parco durante il loro lungo viaggio

LE CITTÀ DEL PARCO

PROPOSTA 109

SAN FELICE - Ma quali secoli bui! – Un viaggio per far luce sulla storia del castello medievale di San Felice Circeo

PROPOSTA 29

SABAUDIA – Un gioiello architettonico – La “città giardino” svela la sua essenza al visitatore attento



PROPOSTA 44

LATINA – La Città Svelata - Il pensiero razionalista prende forma nelle strade e nelle piazze della città

LABORATORI

PROPOSTA 50

LABORATORIO SULL'ENERGIA – Un pieno di energia! – Sole, vento, terra sono alleati preziosi

PROPOSTA 71

LABORATORIO SUL MARE – Un tuffo virtuale – Conoscere il mare e i suoi abitanti senza immergersi è possibile

PROPOSTA 56

LABORATORIO – A passo di animale – Mimi, e attività per immedesimarsi negli animali del Parco

PROPOSTA 61

LABORATORIO – Guarda che ti ho sentito!– L'ascolto dei suoni della natura permette di riconoscere gli animali e le loro attività

PROPOSTA 79

CENTRO VISITATORI – Parchiate dei giochi di strada – Giochi antichi e voglia di divertimento fanno passare una mattina in allegria

PROPOSTA 80

SPIAGGIA – Parchiate dei tradizionali giochi da spiaggia – Giochi semplici, natura e voglia di divertimento fanno passare una mattina in allegria

DEDICATO AI PICCOLISSIMI

PROPOSTA 4

FORESTA - Naturain tutti i sensi! – Si possono usare tutti i sensi per esplorare la foresta

PROPOSTA 19

FORESTA - Cerro una volta: la foresta racconta – La foresta è il luogo ideale per raccontare le favole

PROPOSTA 23 ==

VIVAIO DEL CORPO FORESTALE DELLO STATO – Pollicini verdi – I ragazzi imparano a seminare

LA PROVINCIA DI LATINA

TERRACINA

PROPOSTA 26

TERRACINA - La macchina del tempo – Ai margini della città di Terracina si possono leggere le tracce della storia della Terra e dell'Uomo.

PROPOSTA 94

PONTINIA - Le gemme turchesi - I laghi dei Gricilli sono delle rarità geologiche

PRIVERNO

PROPOSTA 31

PRIVERNO - ABBAZIA DI FOSSANOVA – L'armonia della pietra – Fossanova è uno dei primi esempi di architettura Cistercense

SPERLONGA

PROPOSTA 32

SPERLONGA - VILLA DI TIBERIO – Un candido tesoro – Bianca e scintillante sul mare, Sperlonga custodisce tesori archeologici.

